

สรุปการใช้จ่ายงบประมาณงาน/โครงการตามแผนปฏิบัติการ ประจำปีงบประมาณ 2565

ตาราง 1 แสดงงบประมาณจัดสรร จำแนกตามกลุ่มการบริหาร

กลุ่มบริหาร	โครงการ / กิจกรรม	งบประมาณจัดสรร		อื่นๆ	รวม	จ่าย
		รายหัว	15 ปี			
วิชาการ	1. เตรียมความพร้อมสู่การสอบ O-NET ปีการศึกษา 2564	-	7,400	-	7,400	7,300
	2. พัฒนาหลักสูตรสถานศึกษา	6,000	-	-	6,000	-
	3. พัฒนาคุณภาพวิชาการเพื่อยกระดับคุณภาพผู้เรียน	90,000	-	-	90,000	87,840
	4. รับสมัครและปรับพื้นฐานนักเรียนชั้นมัธยมศึกษาปีที่ 1 และ 4	10,000	-	-	10,000	-
	5. นิเทศการจัดการเรียนรู้เพื่อยกระดับผลสัมฤทธิ์	6,000	-	-	6,000	-
	6. Open House	15,000	9,191.75	-	24,192	9,554
	7. ส่งเสริมการผลิตสื่อฯ	-	37,500	-	37,500	5,444
	8. ปรับปรุงระบบเทคโนโลยีเพื่อการเรียนการสอน	323,000	264,656.95	-	587,657	288,431
	9. กิจกรรมเพื่อสังคมและสาธารณประโยชน์ 2565	-	15,422.2	-	15,422	-
	10. ส่งเสริมและพัฒนากิจกรรมพัฒนาผู้เรียน	-	149,728.0	-	149,728	-
	11. ตามรอยพ่อ อยู่อย่างพอเพียง	-	15,000.0	-	15,000	15,000.0
	12. แข่งขันทักษะทางวิชาการ	-	50,000.0	-	50,000	1,400.0
	13. พัฒนาและส่งเสริมศักยภาพของผู้เรียนด้านทักษะภาษาไทย	10,000	3,000	-	13,000	10,000
	14. ส่งเสริมและพัฒนาคุณภาพผู้เรียนวิชาคณิตศาสตร์	12,000	3,000	-	15,000	12,000
	15. ส่งเสริมและพัฒนาคุณภาพผู้เรียนวิชาวิทยาศาสตร์	25,800	30,000	-	55,800	32,376

	16. พัฒนาและส่งเสริมให้นักเรียนมีคุณภาพตามเกณฑ์มาตรฐาน	15,000	3,000		18,000	18,000
	17. พัฒนาทักษะทางด้านกีฬาและคุณภาพการเรียนการสอน สุขศึกษาและพลศึกษา	45,000	12,000	-	57,000	1,255
	18. แต้มสี โขว์ศิลป์	11,166	3,000	-	14,166	-
	19. เปิดโลกอาชีพ	7,000	3,000	-	10,000	-
	รวม	575,966	605,898.85	-	1,181,864	-

กลุ่มบริหาร	โครงการ / กิจกรรม	งบประมาณจัดสรร		อื่นๆ	รวม	จ่าย
		รายหัว	15 ปี			
	20. พัฒนาการเรียนการสอนภาษาต่างประเทศ	12,000	3,000.00	-	15,000	15,000
	21. กิจกรรมเพื่อสังคมและสาธารณประโยชน์ 2565	-	15,422.15	-	15,422.15	13,280.0
	22. แนวทางสู่อุทยาน	-	15,000.00	-	15,000	6,520.0
	23. ธนาคารโรงเรียน	-	2,500.00	1,000	3,500.00	3,375.0
	รวม	12,000	35,922	1,000	48,922.15	38,175
	รวม 23 โครงการ	587,966	641,821	1,000	1,230,786.55	38,175
งบประมาณ	1. พัฒนาระบบการบริหารงบประมาณ	25,731.95	-	-	25,731.95	23,923
	รวม 1 โครงการ	25,732	-	-	25,732	23,923
บุคคล	1. ส่งเสริมพัฒนาครูและบุคลากรทางการศึกษา	116,024.73	-	-	116,025	11,800
	รวม 1 โครงการ	116,025	-	-	116,025	11,800
ทั่วไป	1. พัฒนางานสารบรรณ	20,000	-	-	20,000	-
	2. ปรับปรุงภูมิทัศน์ฯ	59,427.80	-	-	59,427.80	55,975
	3. กส.นำอยู่ ชีวิตปลอดภัย	461,100	-	-	461,100	198,261
	4. ประชาสัมพันธ์และเสียงตามสาย	15,000	-	-	15,000	15,000
	5. ส่งเสริมสุขภาพ	2,000	-	-	2,000	1,020
	6. โภชนาการโรงอาหาร 2565	-	-	9,250	9,250	-

	7. สร้างเสริมประสิทธิภาพในการทำงานประจำวัน	4,000	-	-	4,000	3,875
รวม 7 โครงการ		561,528	-	9,250	570,777.80	274,131
กิจการฯ	1. ระบบดูแลช่วยเหลือนักเรียน	20,598	5,800	-	26,398	15,529
	2. โรงเรียนปลอดภัย	10,280	20,000	-	30,280	1,790
	3. ป้องกันสารเสพติดฯ	-	6,000	-	6,000	5,417
	3. เสริมสร้างคุณธรรมจริยธรรม 63	-	1,000	-	1,000	-
	4. ส่งเสริมและพัฒนาการบริหารของคณะกรรมการนักเรียน	-	20,000	-	20,000	6,702
	5. เสริมสร้างคุณธรรมชั้นนำในสถานศึกษา 2565	-	20,175	-	20,175	20,175
รวม 5 โครงการ		30,878	67,175	-	103,853	49,613
รวมทั้งสิ้น 37 โครงการ		1,322,128.37	708,995.50	10,250	2,047,174	397,642
					100	19.42
						จ่าย

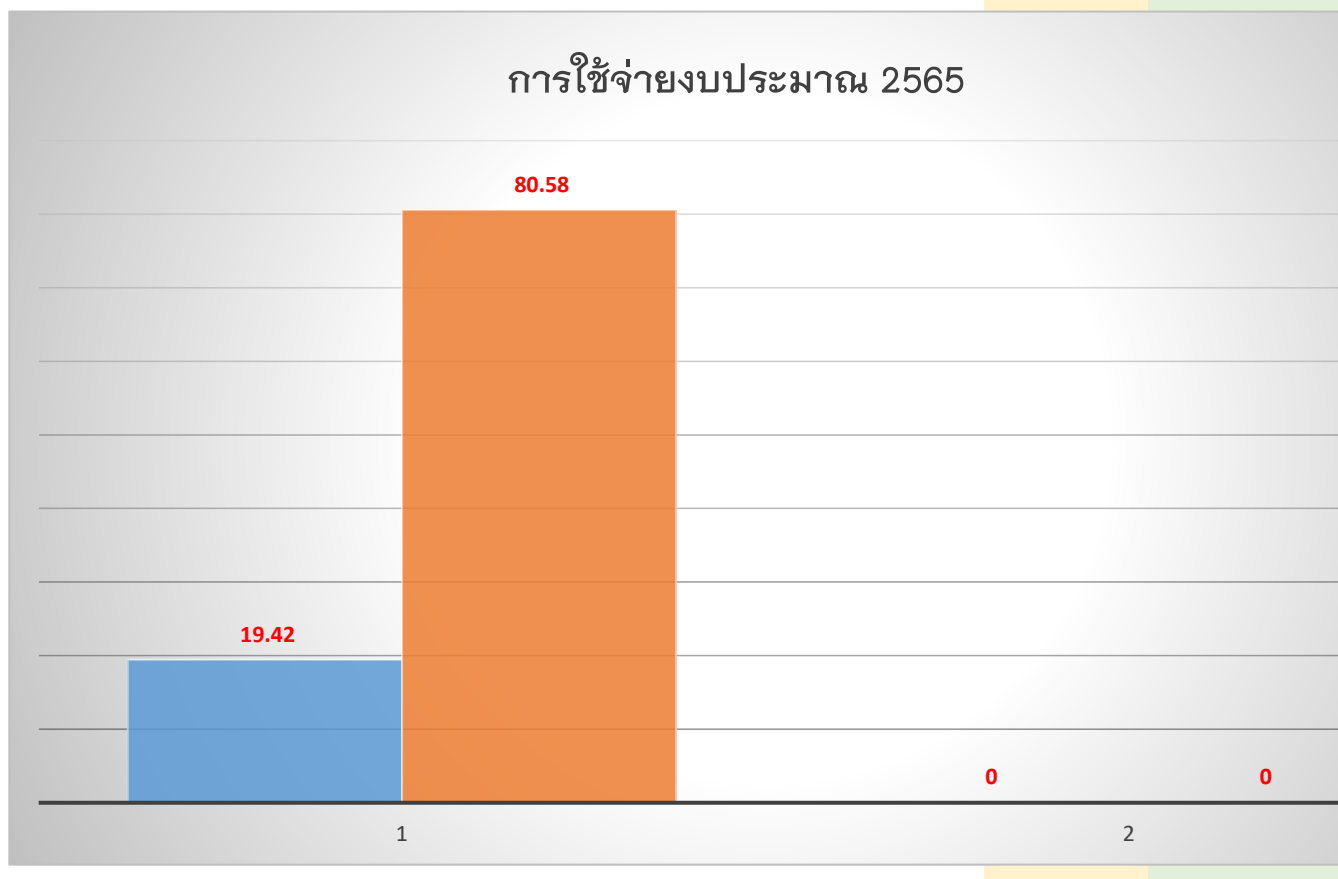

คงเหลือ
100
6,000
2,160
10,000
6,000
14,638
32,056
299,226
15,422
149,728
-
48,600
3,000
3,000
23,424

-
55,745
14,166
10,000
1,181,864
คงเหลือ
-
2,142.15
8,480
125.00
10,747.15
1,192,611.55
1,809
1,808.95
104,224.73
104,225
20,000.00
3,452.80
262,839
-
980.00
9,250

125.00
296,646.80
10,869
28,490.00
583.00
1,000
13,298.00
-
54,240
1,649,532.37
80.58

100.00

เหลือ

